

Inquadramento su Database Topografico

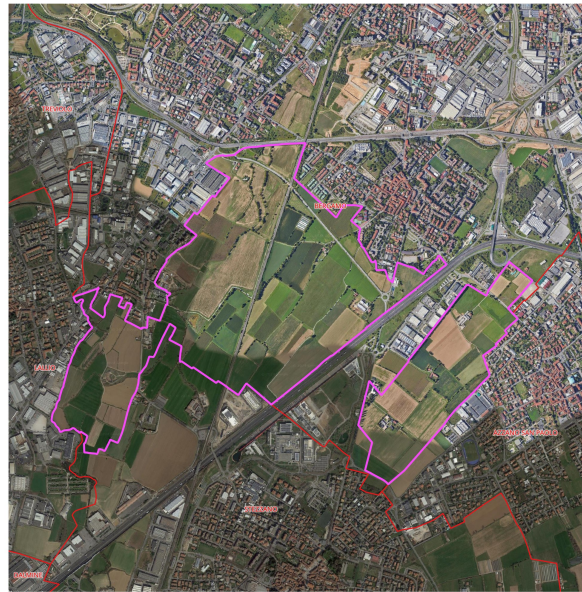

Inquadramento su ortofoto

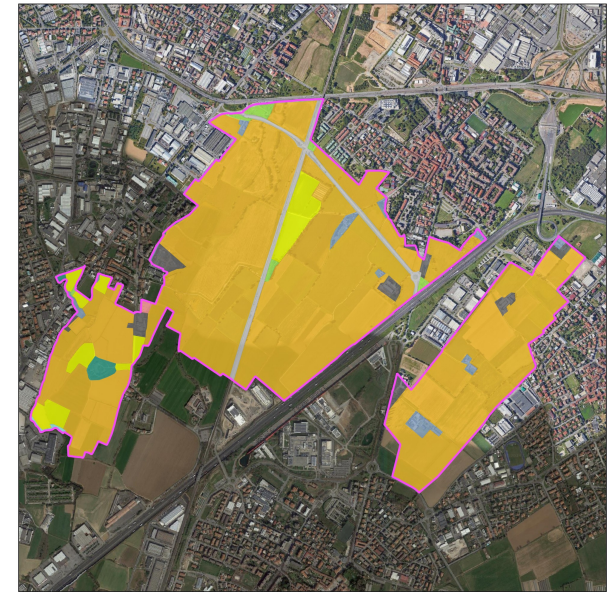

Categorie di uso del suolo

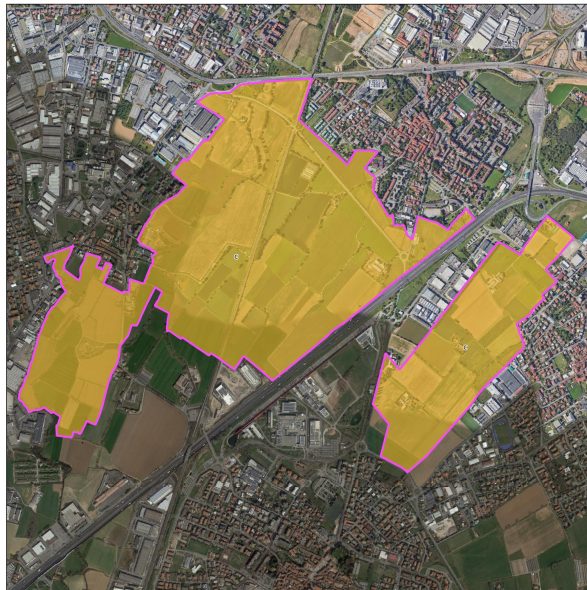

Proposta azzonamento Variante PTCP

## VAS DELLA VARIANTE AL PTC PER L'AMPLIAMENTO DEL PARCO REGIONALE E NATURALE DEI COLLI DI BERGAMO

### Documento di Scoping

#### BERGAMO

- Aree interessate da ampliamento - Monumento Naturale Valle del Brunone
  - Confini attuali Parco dei Colli di Bergamo
  - Confini comunali
- Usa del suolo (fonte DUSAF7)
- Tessuto residenziale
  - Insediamenti produttivi
  - Infrastrutture e aree degradate
  - Parchi e giardini
  - Impianti sportivi
  - Aree agricole
  - Prati
  - Aree boscate
  - Formazioni ripariali
  - Aree con vegetazione naturale incolta
- Proposte di azzonamento Variante PTC del Parco
- B1 - Zona di interesse naturalistico elevato
  - B2 - Zona di interesse naturalistico di connessione
  - B3 - Zona di interesse naturalistico di protezione
  - C - Zona agricola di protezione
  - IC - Zona di iniziativa comunale orientata
  - ICP - Zona di iniziativa comunale orientata - nuclei abitati