

Inquadramento su Database Topografico

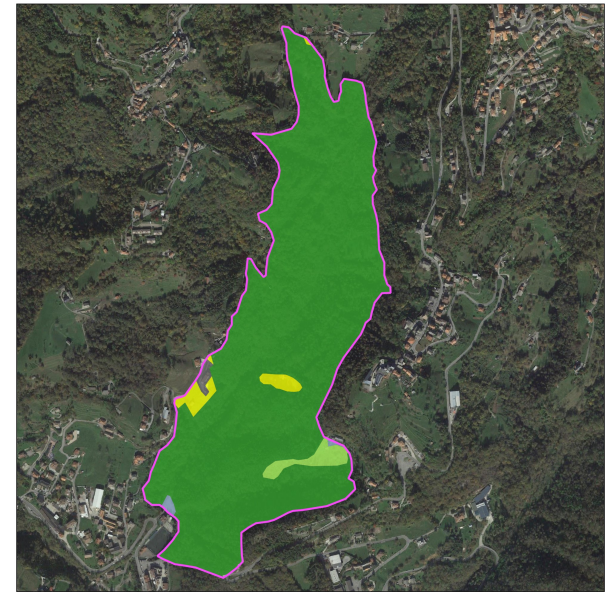

Inquadramento su ortofoto



Categorie di uso del suolo

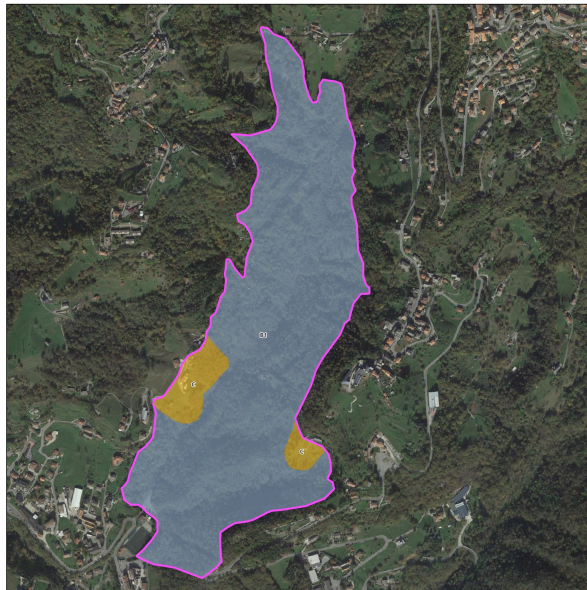

Proposta azzonamento Variante PTCP

VAS DELLA VARIANTE AL PTC PER L'AMPLIAMENTO DEL PARCO REGIONALE E NATURALE DEI COLLI DI BERGAMO

Documento di Scoping

MONUMENTO NATURALE VALLE DEL BRUNONE

- Aree interessate da ampliamento - Monumento Naturale Valle del Brunone
- Confini attuali Parco dei Colli di Bergamo
- Confini comunali

Uso del suolo (fonte DUSAF7)

- Tessuto residenziale
- Insediamenti produttivi
- Infrastrutture e aree degradate
- Parchi e giardini
- Impianti sportivi
- Aree agricole
- Prati
- Aree boscate
- Formazioni ripariali
- Aree con vegetazione naturale incolta

Proposte di azzonamento Variante PTC del Parco

- B1 - Zona di interesse naturalistico elevato
- B2 - Zona di interesse naturalistico di connessione
- B3 - Zona di interesse naturalistico di protezione
- C - Zona agricola di protezione
- IC - Zona di iniziativa comunale orientata
- ICP - Zona di iniziativa comunale orientata - nuclei abitati